

**CURSO DE ABRT (ANIMAL BRAIN RELEASE
TECHNIQUE) o TERAPIA BIOLÓGICA ANIMAL**

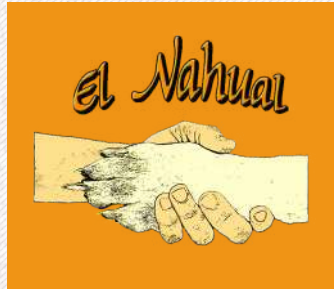

Escuela Nahual



ABRT (ANIMAL BRAIN RELEASE TECHNIQUE) o TERAPIA BIOLÓGICA ANIMAL



Los animales, como las personas, deben cubrir a diario sus necesidades mínimas para encontrarse en **ARMONÍA CON EL ENTORNO**. De lo contrario entran en conflicto, y si no lo resuelven de inmediato, se van a encontrar, la mayoría de las veces, con una serie de signos y síntomas asociados. Estamos ante una medicina que nos aporta luz y nos ayuda a entender con claridad **CÓMO SE SIENTEN LOS ANIMALES CUANDO ENFERMAN**.

Además de entender el conflicto biológico que le ha llevado a enfermar, la ABRT te ofrece una potente herramienta para ayudar a la sanación del animal.



ABRT (ANIMAL BRAIN RELEASE TECHNIQUE) o TERAPIA BIOLÓGICA ANIMAL



La ABRT es una adaptación al mundo animal de la Osteopatía Cráneo-Sacral aplicada a la Nueva Medicina en humanos. La Osteopatía Craneal ha alcanzado un nivel terapéutico con un caudal de posibilidades ilimitadas, para influir favorablemente sobre la salud, basando su eficacia en la utilización de técnicas amables, capaces de profundizar en cada necesidad, desde una visión global y respetuosa del paciente. Observamos con la Osteopatía Craneal que el comportamiento de los tejidos determina una jerarquía lesional, por orden de resistencias, facilitando la secuencia de recuperación. Esto nos permite viajar a través del cuerpo, como si de un trazado de carreteras se tratase, para percibir cómo los tejidos multiplican sus posibilidades de conexión.

LA TÉCNICA



Estamos ante una de las especialidades terapéuticas que mejor puede hermanarse con las aportaciones de la Nueva Medicina Germánica del Dr. Ryke Geerd Hamer. La Nueva Medicina ha conseguido describir con asombrosa precisión todo un mapa de los conflictos biológicos con su distribución territorial en el encéfalo; y el vehículo que vamos a utilizar para desplazarnos por ese mapa es la Osteopatía Craneal. Nuestra experiencia y resultados nos confirman que cualquier conflicto o shock de cierta intensidad, que llega de manera inesperada, y que se vive en soledad o aislamiento, deja una huella en el encéfalo en forma de foco de Hamer o de quiste energético (alteración similar a un cortocircuito); y aquí es donde actuamos con la Osteopatía Craneal favorablemente, bien para disolverlo, o bien para cambiar la fase de simpaticotonía (conflicto activo) a parasimpaticotonía (conflictolisis).



LA TÉCNICA



La enfermedad la expresa el enfermo con un triángulo en cuyo vértice superior se sitúa la psique, y en los vértices de la base, el cerebro y el órgano afectado respectivamente.

Mediante la OC tenemos la oportunidad de actuar sobre esos 3 vértices de manera aislada o incluso simultáneamente. Y de este modo conseguimos acceder profundamente a las necesidades del paciente, tratando su nivel mental, su cortocircuito cerebral y su alteración orgánica, si fuera oportuno.

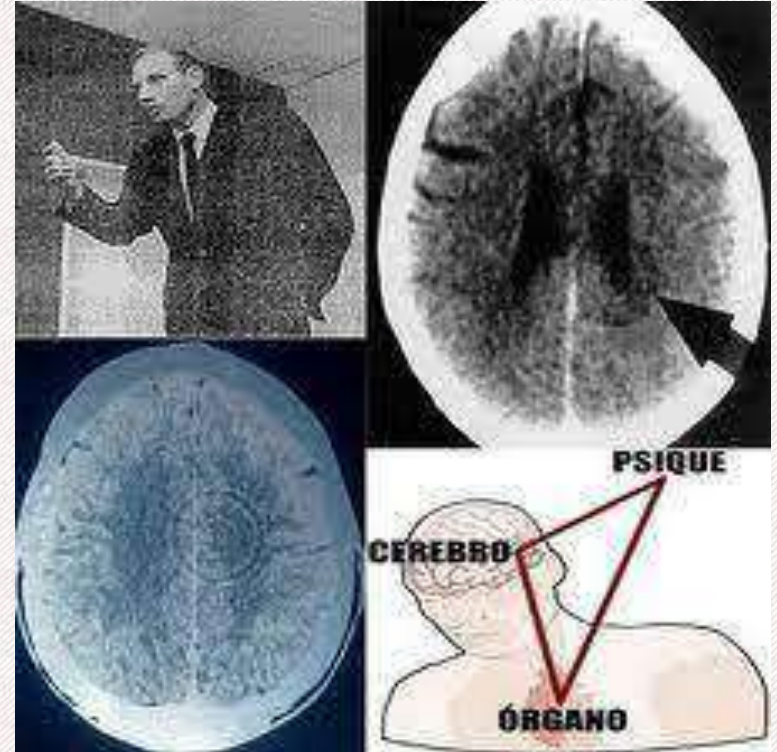

EL CURSO, CONTENIDO Y TEMARIO



- ❖ Osteopatía Craneal aplicada a la Nueva Medicina.
- ❖ El triángulo de la enfermedad .
- ❖ Foco de Hamer -- Quiste energético
- ❖ Las 5 Leyes Biológicas.
- ❖ La Ley bifásica de las enfermedades.
- ❖ Cuadro comparativo del sistema nervioso vegetativo.
- ❖ Técnicas de escucha: arcing y tirón fascial.
- ❖ Localización de quistes en el cuerpo y de quistes en la cabeza.
- ❖ Localización de la tensión primaria mediante el tirón fascial.
- ❖ Cartografía del encéfalo.
- ❖ Quiste primario en el encéfalo y sus relaciones corporales.
- ❖ Técnica de desanudamiento.
- ❖ Escucha extendida entre quistes cerebrales y órganos.
- ❖ Tratamiento del quiste primario con escucha extendida hacia el resto del cuerpo.



EL CURSO, CONTENIDO Y TEMARIO



- ❖ Conflictos biológicos frecuentes: territorio, desvalorización, separación, pérdida, miedo.
- ❖ Valoración y armonización del esqueleto desde el mesodermo cerebral en: huesos y articulaciones.
- ❖ Valoración y armonización del aparato digestivo desde las hojas embrionarias del endodermo y del ectodermo en: esófago, estómago, hígado, vesícula biliar, páncreas y colon.
- ❖ Valoración y armonización del aparato génito-urinario desde el endodermo, mesodermo cerebeloso y cerebral, mesencéfalo y ectodermo en: riñones, vejiga, gónadas, próstata, mamas, útero y uréteres.
- ❖ Valoración y armonización del corazón desde el ectodermo, el mesodermo cerebeloso y el mesencéfalo en: arterias y venas coronarias, pericardio, endocardio y válvulas.
- ❖ Valoración y armonización de la piel desde el mesodermo cerebeloso y desde el ectodermo.
- ❖ Valoración y armonización de la función endocrina del páncreas desde el ectodermo.
- ❖ Valoración y armonización del oído (otitis) desde el endodermo.
- ❖ Valoración y armonización de la vista (cataratas) desde el ectodermo.

FECHAS Y HORARIOS:

El curso se impartirá en la Escuela Nahual (Chinchón)

Viernes y Sábado de 09:00 a 20:00

Domingo de 09:00 a 14:00



Fecha del seminario:

25, 26 Y 27 DE FEBRERO 2022

Totalidad de horas del curso: 25 horas

La Escuela Nahual se reserva el derecho a suspender el curso si por algún motivo se quedara con 5 alumnos o menos, devolviendo el dinero o reservándolos para la siguiente convocatoria posible.

A la finalización del curso recibirás un Certificado de Asistencia.

Fuera del horario del curso el centro permanecerá cerrado.

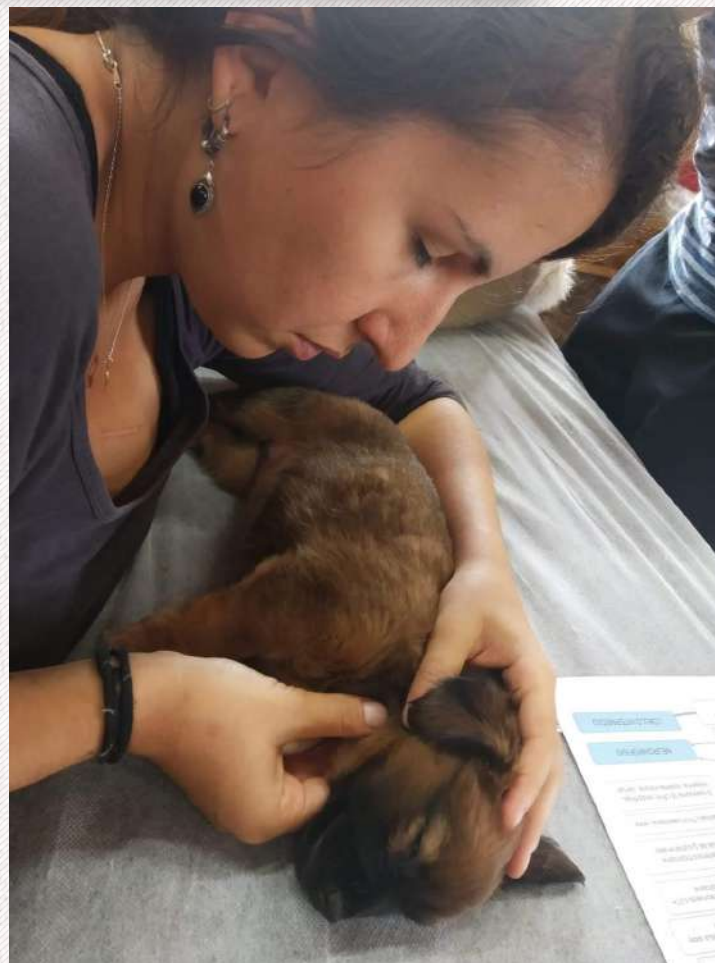

IMPARTIDO POR:



MICHAEL LALOUX



La ABRT (Terapia Biológica Animal) es una disciplina única creada por Michael Laloux para el tratamiento de animales. Se trata de una adaptación al mundo animal de la Osteopatía Craneal aplicada a la Nueva Medicina Germánica en humanos.

Mediante la Osteopatía Craneal actuamos de manera simultánea sobre la psique, el cerebro y los órganos del animal; especialmente sobre sus relés cerebrales, consiguiendo resultados asombrosos en la enfermedad del animal, incluso sin necesidad de trabajar sus órganos.

Michael Laloux Kodaewa se dedica a la Terapia Manual desde 1994, incorporando a la consulta las disciplinas de Osteopatía Integral, BRT (Osteopatía Craneal y Nueva Medicina Germánica), Osteopatía Hormonal, Liberación Psicosomática, Poder Biológico de la Palabra y su ABRT para animales.

Fundador de la escuela; INTERNATIONAL SCHOOL OF CRANIAL LISTENING LALOUX

PRECIO DEL SEMINARIO COMPLETO ABRT:

500€



El importe del seminario completo es de 500€, para formalizar la reserva de matrícula se realiza un primer pago de 150€ (a descontar del importe total) y el resto se abonará en efectivo el primer día de curso.

Los datos para formalizar la reserva de 150€ son:

Banco: BANKIA: ES35 2038 2235 2830 0096 2902

Titular: Michael Laloux

Concepto: **ABRT Nahual** nombre (aquí pones tu nombre).

Una vez hecha la reserva de plaza, **para poder confirmarte como alumno**, nos debes enviar el justificante de pago a la siguiente dirección de correo informacion@elnahual.es, junto con tus datos personales (nombre completo, DNI, teléfono y dirección).

La reserva no será reembolsable si no se avisa de la cancelación de asistencia con un mínimo de 15 días previos al comienzo del curso.

Os recordamos que el **número de plazas es muy limitado**.



CÓMO LLEGAR A LA ESCUELA NAHUAL



El Nahual está en Chinchón. Os dejamos unas indicaciones para llegar fácilmente:

- Toma la salida 21 de la A-3 hacia Chinchón-Morata.
- Sigue todas las indicaciones hacia Chinchón y cuando estés muy cerca del pueblo, verás que estás en la M311. A la altura del km 18.5 aparecerá un camino muy ancho a mano derecha señalado como Camino de San Galindo y hay una casa con una torre con un avión de energía eólica.
- Sigue este camino durante 800m y a mano derecha verás un cartel que indica El Nahual. Cógelo y sin desviarte nos encontrarás a mano izquierda.

Os dejamos el enlace para usar con el Google Maps (NO USAR WAZE):

<https://bit.ly/2lyMQZN>